

Symposium infirmier de la Clinique Saint-Luc Bouge

MINI LEXIQUE DE L'ARTHROSCOPIE D'ÉPAULE

Dr Etienne Lejeune
Chirurgie de l'épaule
Clinique Saint-Luc Bouge

Histoire

- ▣ Chirurgie de l'épaule= chirurgie « jeune »
- ▣ Arthroscopie de l'épaule: « encore plus jeune »
- ▣ 1987: acromioplastie arthroscopique
- ▣ 1988: première publication réparation coiffe arthro
- ▣ 1990: suture coiffe arthroscopique avec « conversion » éventuelle

Arthroscopique?

- ▣ Esthétique
- ▣ Peu d'agression du deltoïde
- ▣ Accès à l'anatomie de l'épaule=> actuellement en évolution constante!

Quels types d'opérations?

- ▣ Acromioplastie
- ▣ Résection acromio-claviculaire
- ▣ Suture de coiffe
- ▣ Ténodèse ou ténotomie de la longue portion du biceps
- ▣ Instabilité: bankart, latarget
- ▣ Neurolyse du nerf supra-scapulaire

Difficile?

- ▣ Courbe d'apprentissage
- ▣ Notion d'équipe: chirurgien, anesthésiste, infirmière
- ▣ Très technique...
- ▣ Barbant pendant quelques mois car « très abstrait »

Installation

- ▣ Décubitus latéral
- ▣ Semi-assis: mon choix!

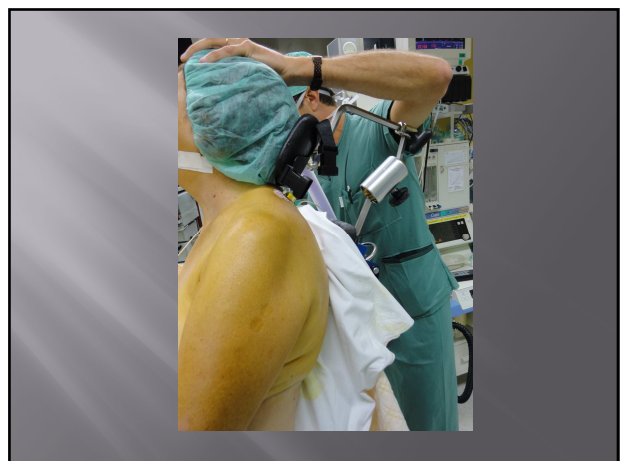

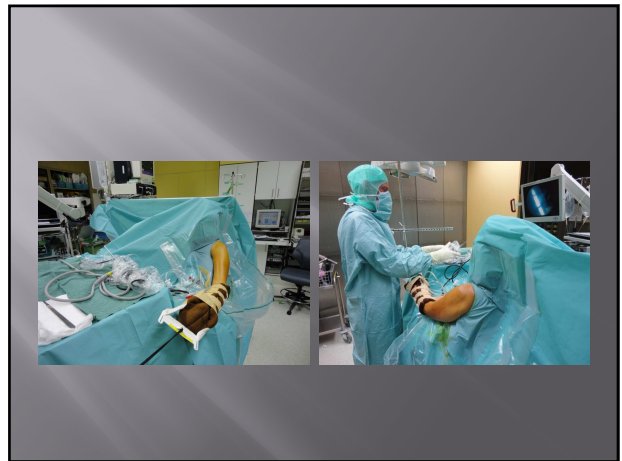

Anesthésie

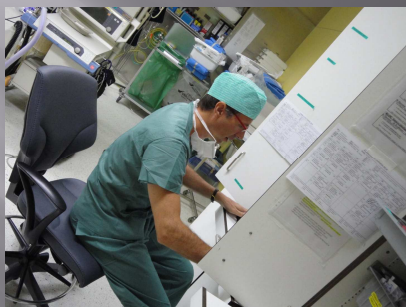

Bloc interscalénique



Anesthésie

- ❑ Bloc interscalénique + ou -
- ❑ Sédatation
- ❑ Anesthésie générale
- ❑ Hypo-tension relative

Instrumentation



Instrumentation

- ❑ Peu d'instruments
- ❑ Multitude de sorte!
- ❑ Travail à quatre mains!!

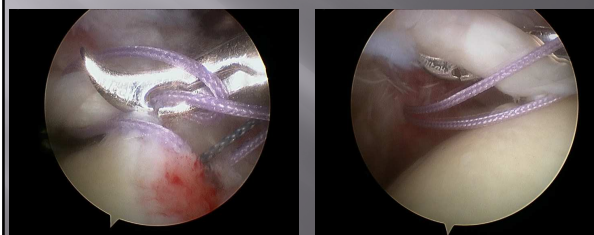

Colonne d'arthroscopie

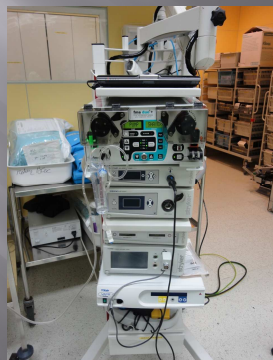

Pompe



Eau



Arthroscope





Rigueur

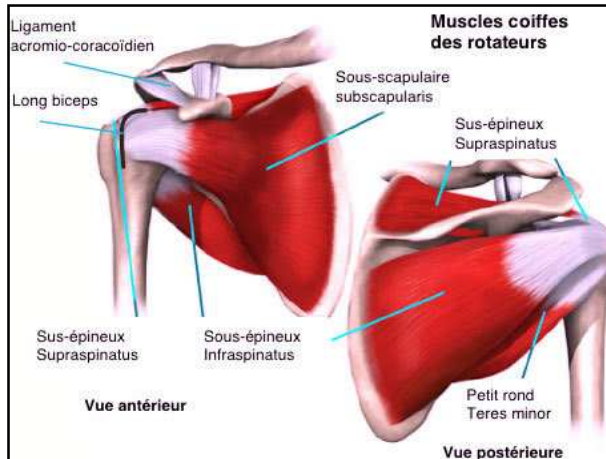
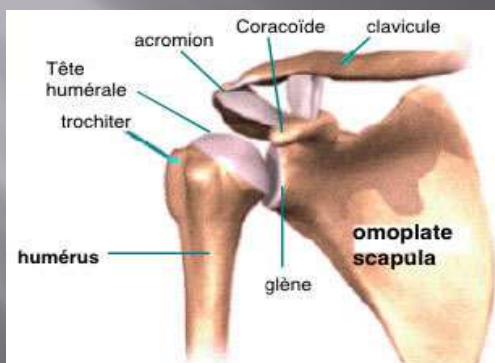

Anatomie



Acromioplastie

Infra-épaule
Haut

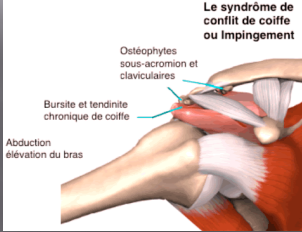

Le syndrome de conflit de coiffe ou Impingement
Ostéophytes sous-acromion et claviculaires
Bursite et tendinite chronique de coiffe
Abduction élévation du bras

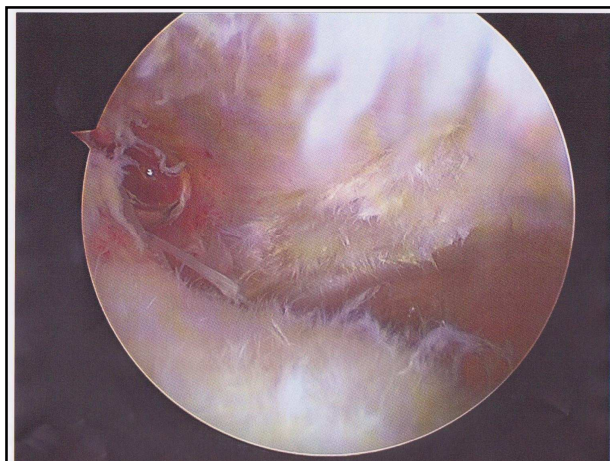

Suture de la coiffe

Conflit et Rupture de coiffe

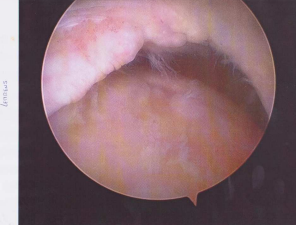
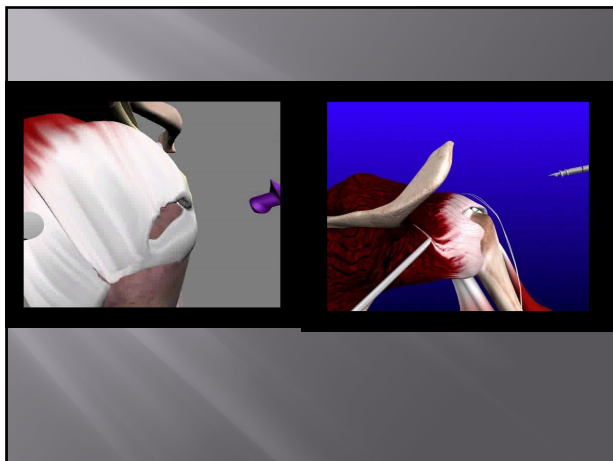
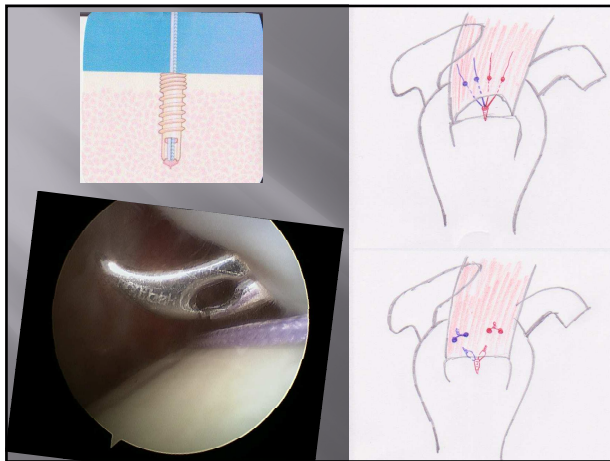
Administratif

- ▣ Implants
- ▣ Disposables
- ▣ Forfait arthroscopie

Merci!!

